



# HOSPITAL IQUITOS

*Cesar Garayzar García*



## REPORTE EPIDEMIOLOGICO HAI, AÑO 2025 (S.E 1 a la 5) (Al 01 de Febrero)



OFICINA DE EPIDEMIOLOGIA y SALUD AMBIENTAL Í

# FEBRILES

## HOSPITAL IQUITOS SE. 05 - 2025

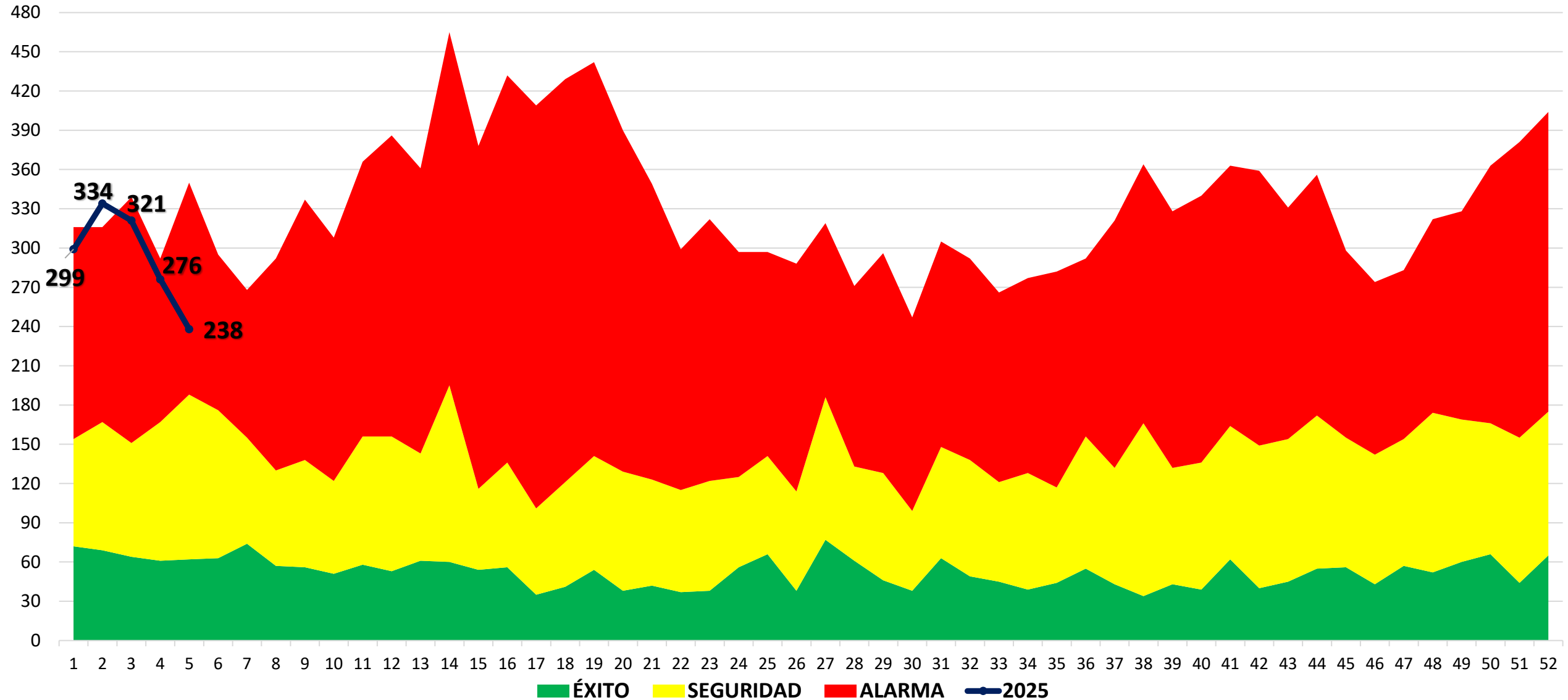

# MALARIA

## HOSPITAL IQUITOS SE. 05 - 2025

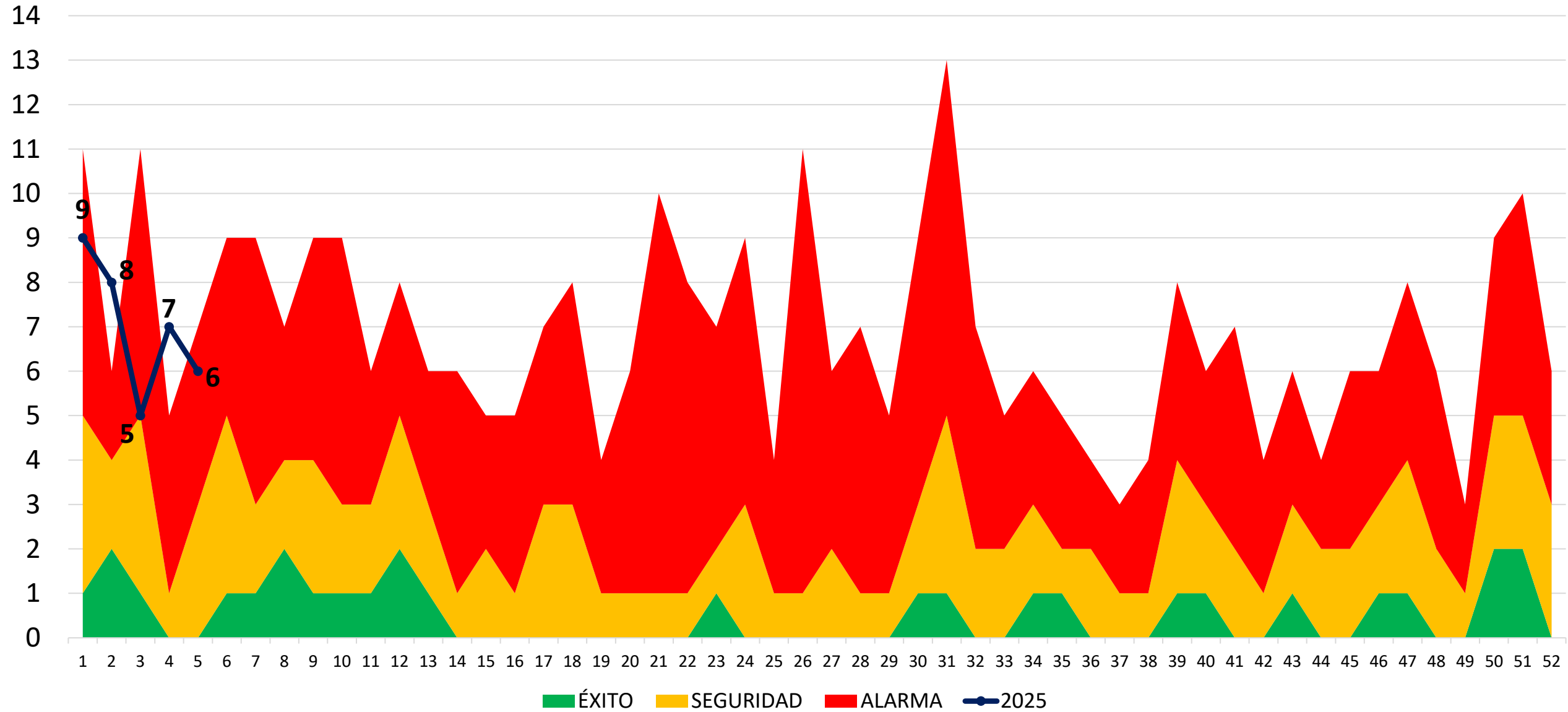

# DENGUE

## HOSPITAL IQUITOS, SE. 05 - 2025

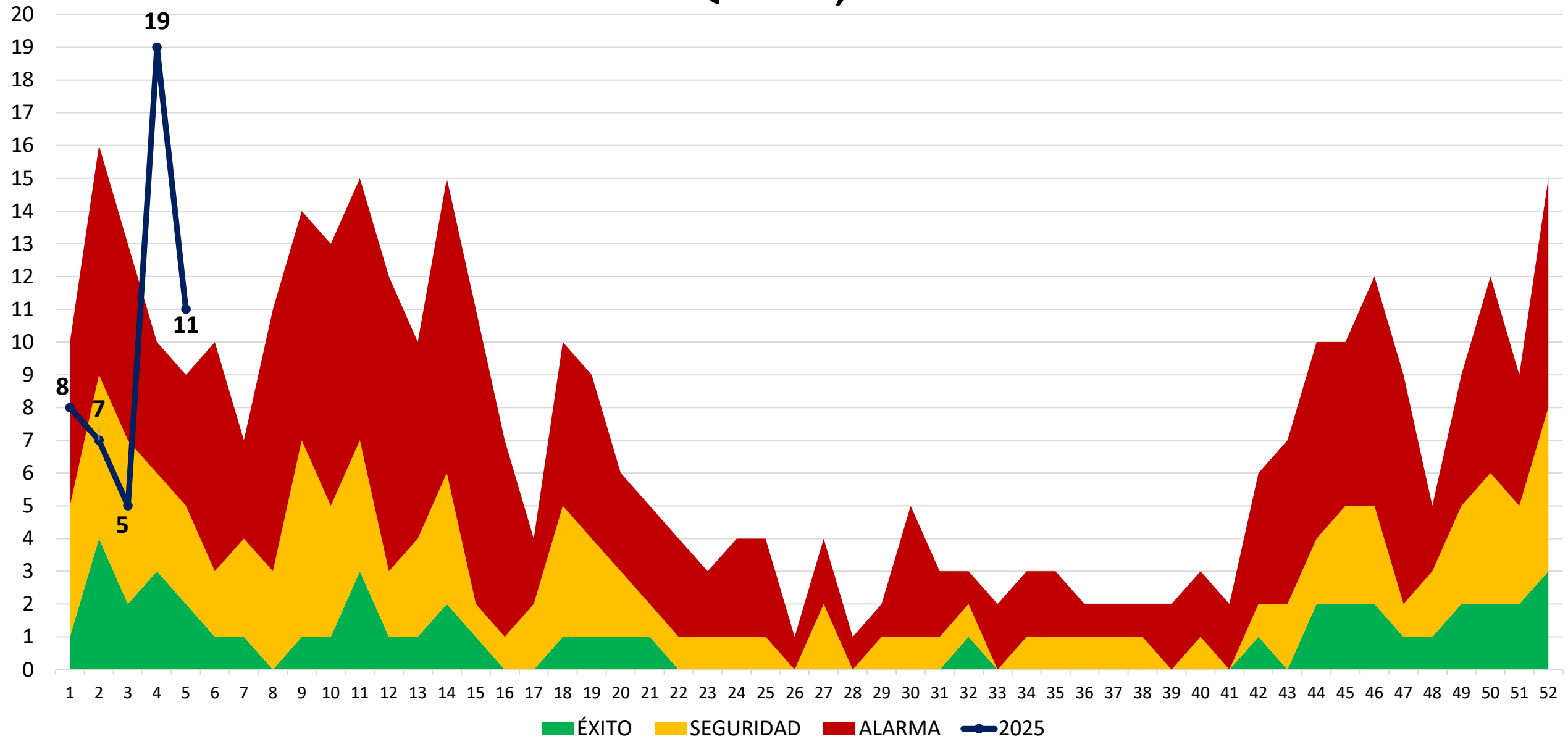

# LEPTOSPIROSIS

## HOSPITAL IQUITOS SE. 05 - 2025

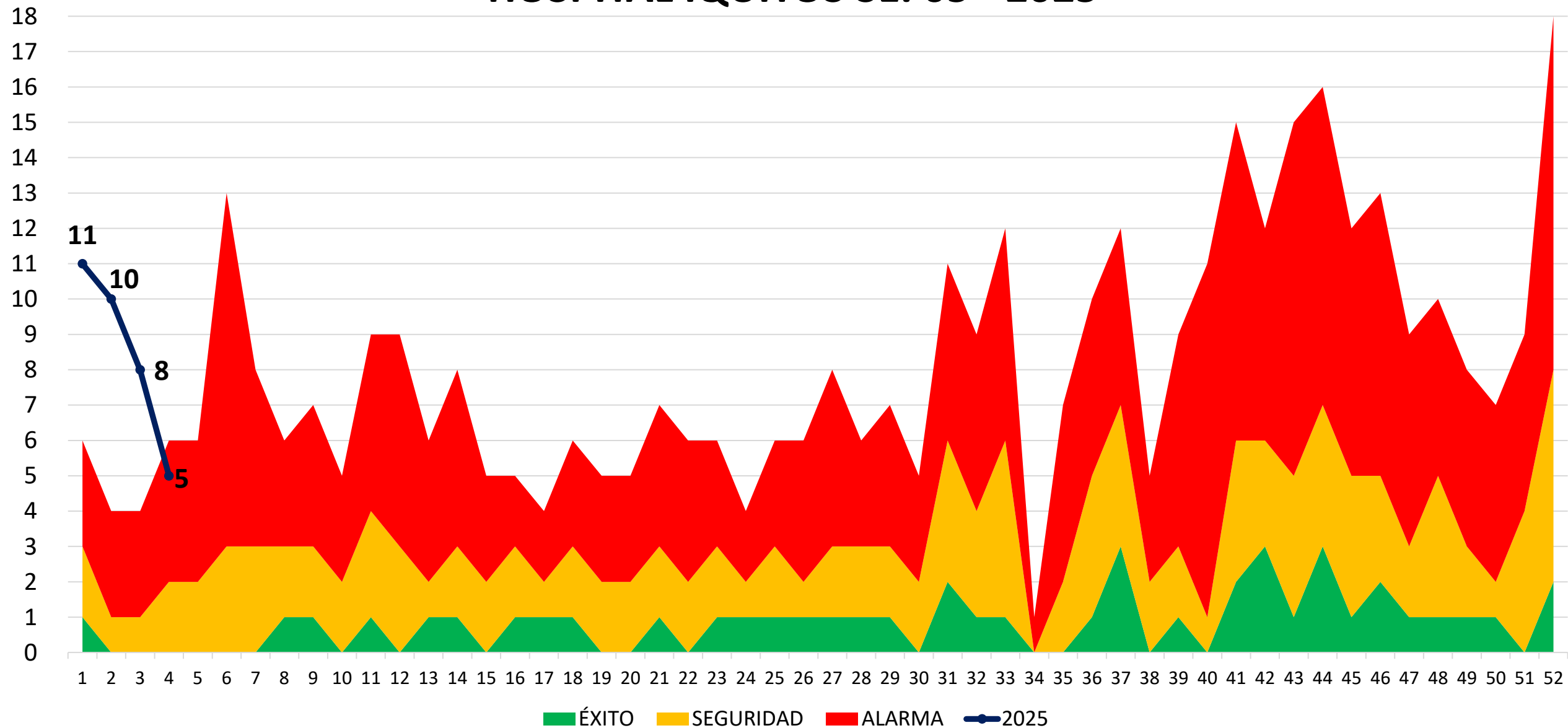

# IRAS

## HOSPITAL IQUITOS, SE. 05 - 2025.

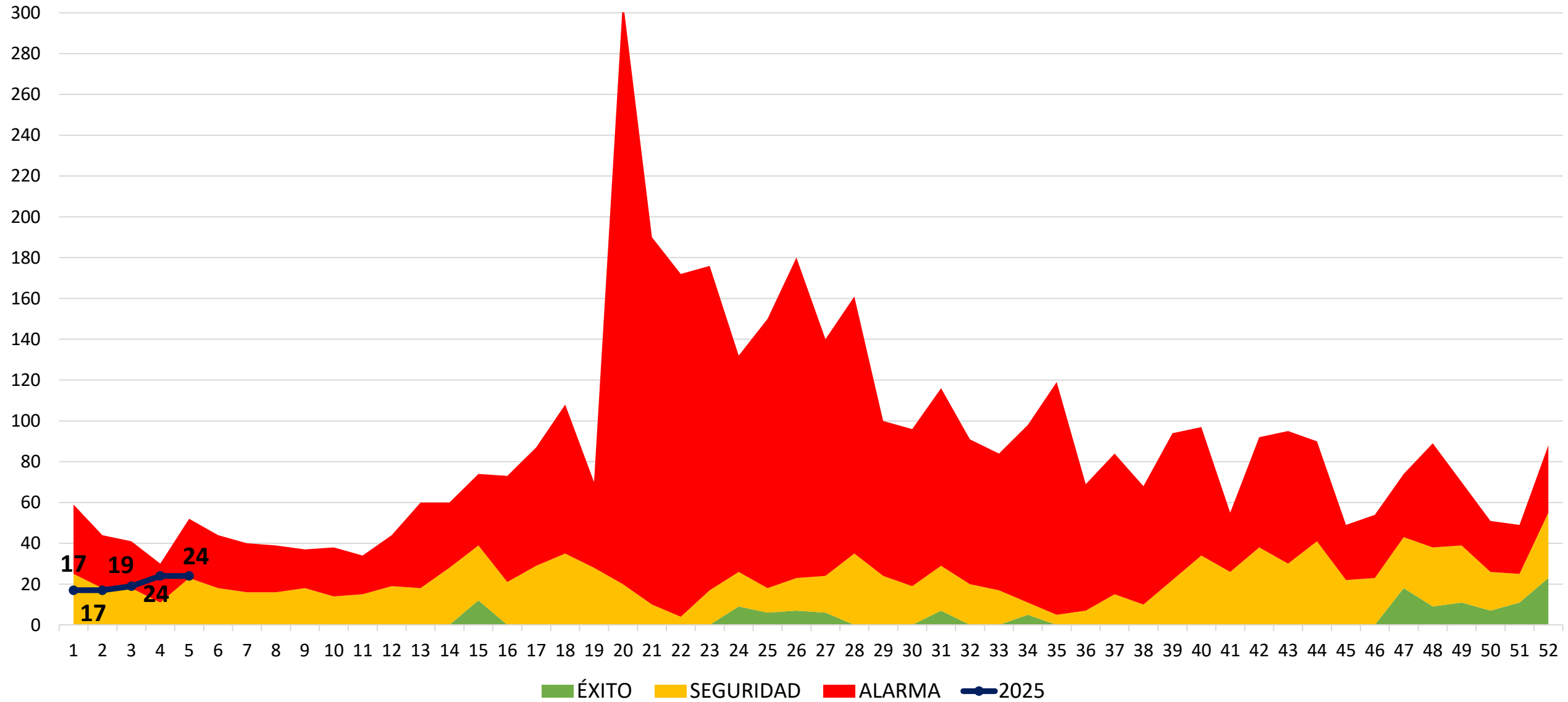

# SOBAS

## CANAL ENDEMICO DE SOBA\_ASMA, MENORES DE 5 AÑOS, HOSPITAL IQUITOS SE. 05 - 2025.

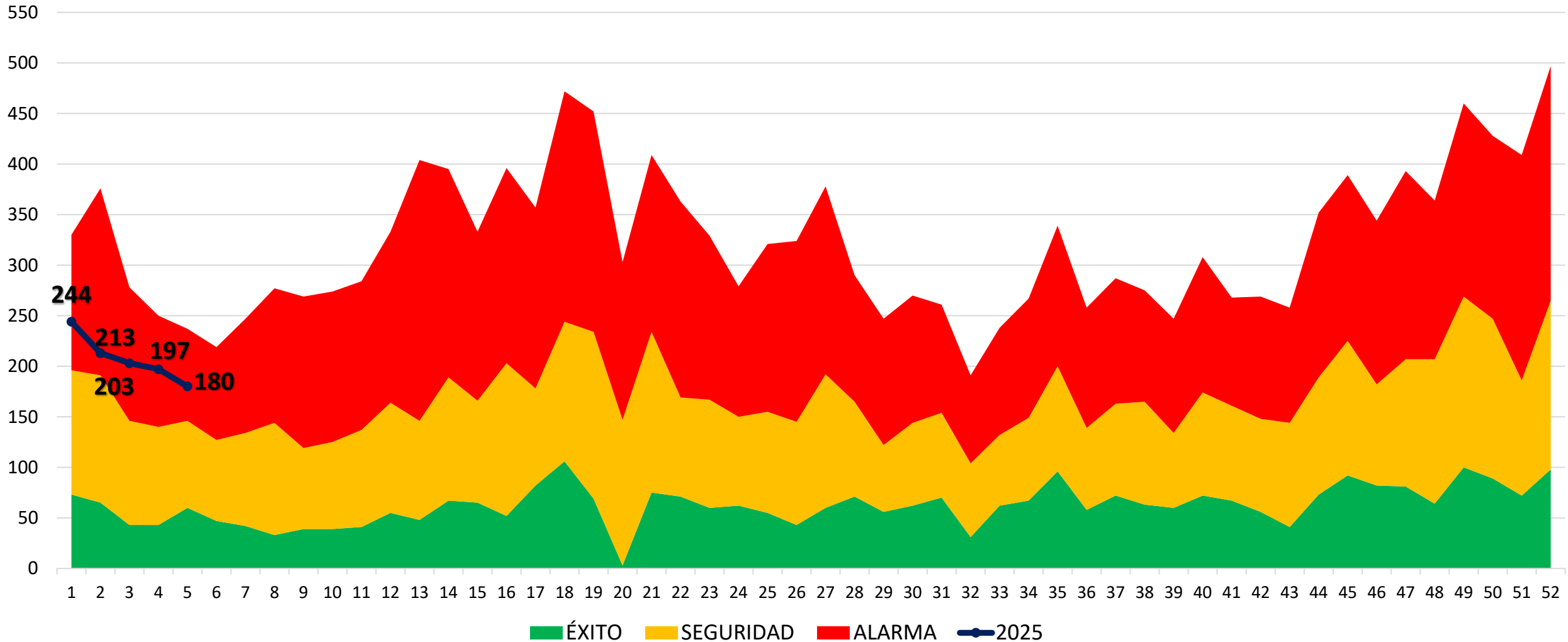

# NEUMONÍAS

HOSPITAL IQUITOS, SE. 05 - 2025.

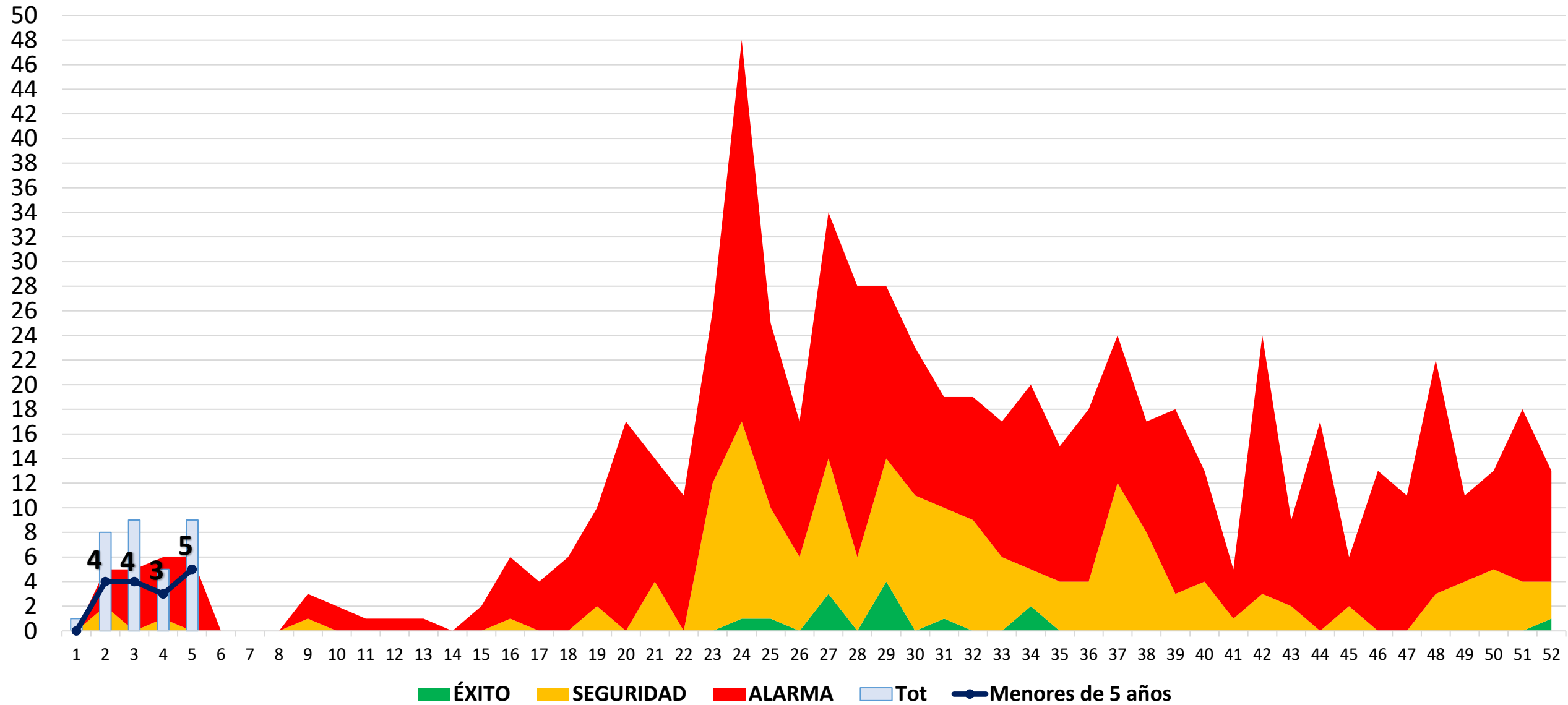

# EDAS

## HOSPITAL IQUITOS, SE. 05 - 2025.

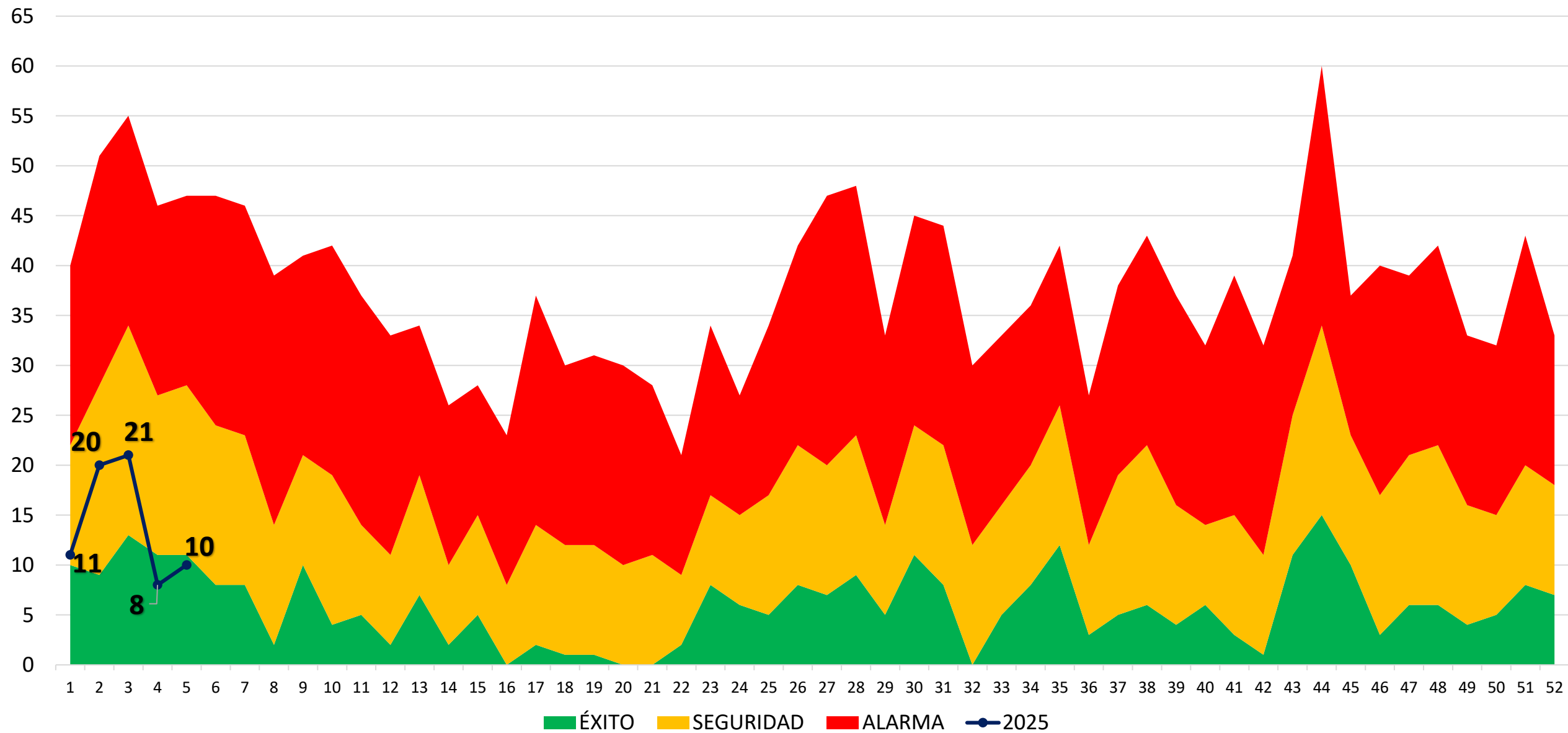

# MUERTES FETALES Y NEONATALES

## MORTALIDAD FETAL y NEONATAL SEGÚN CAUSAS BÁSICAS, HAI 2025 (SE1- SE 05)

MUERTE NEONATAL 2025

CAUSA BÁSICA DE MUERTE	SE 1 A LA 5	%
P36.9 - Sepsis bacteriana del recién nacido no especificada	1	33%
P21.0 - Asfixia del nacimiento severa	1	33%
P07.0 - Peso extremadamente bajo al nacer	1	33%
<b>Total</b>	<b>3</b>	<b>100%</b>

MUERTE FETAL 2025

CAUSA BÁSICA DE MUERTE	SE 1 A LA 6	%
P00.8 - Feto y recién nacido afectados por otras afecciones maternas	2	50%
P00.9 - Feto y recién nacido afectados por afección materna no especificada	1	25%
P00.0 - Feto y recién nacido afectados por trastornos hipertensivos de la madre	1	25%
<b>Total</b>	<b>4</b>	<b>100%</b>

# Gracias!

*Blgo. JOSÉ L. VILLACORTA M.*

**OFICINA DE EPIDEMIOLOGÍA y SALUD AMBIENTAL**

 **965790748**

 **jlvillacortam@gmail.com**

